



**SAMANHOST**  
Business Online's Centre Host

راهنمای تنظیمات **outlook ۲۰۰۷** ارائه شده توسط گروه پشتیبانی سامان هاست



## راهنمای راه اندازی آفیس اوت لوک ۲۰۰۷

برای راه اندازی نرم افزار اوت لوک از بسته نرم افزاری آفیس ۲۰۰۷ بعد از نصب نرم افزار، باید قبلاً یک اکانت ایمیل یا (صندوق پست الکترونیک) ایجاد نمایید، سپس مراحل زیر را دنبال نمایید.

بعد از راه اندازی نرم افزار از منوی **Tools > Account setting** را مطابق شکل زیر انتخاب نمایید.

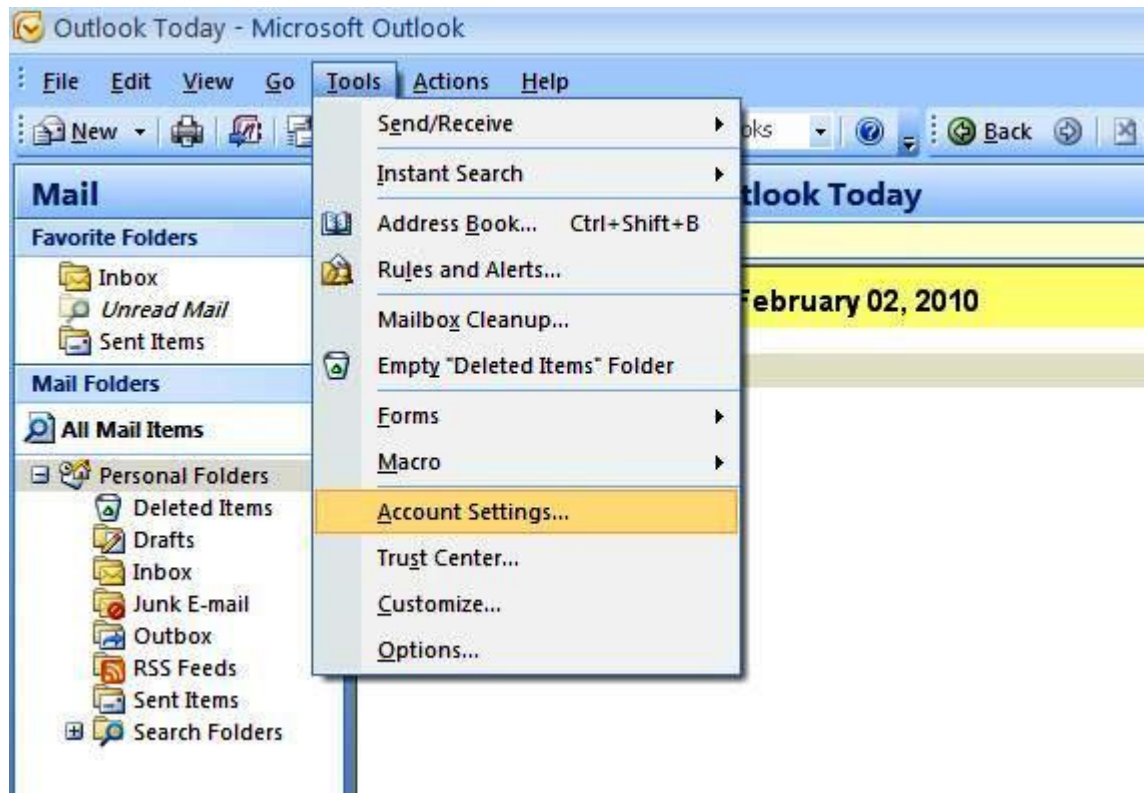



بر روی گزینه New کلیک کنید.

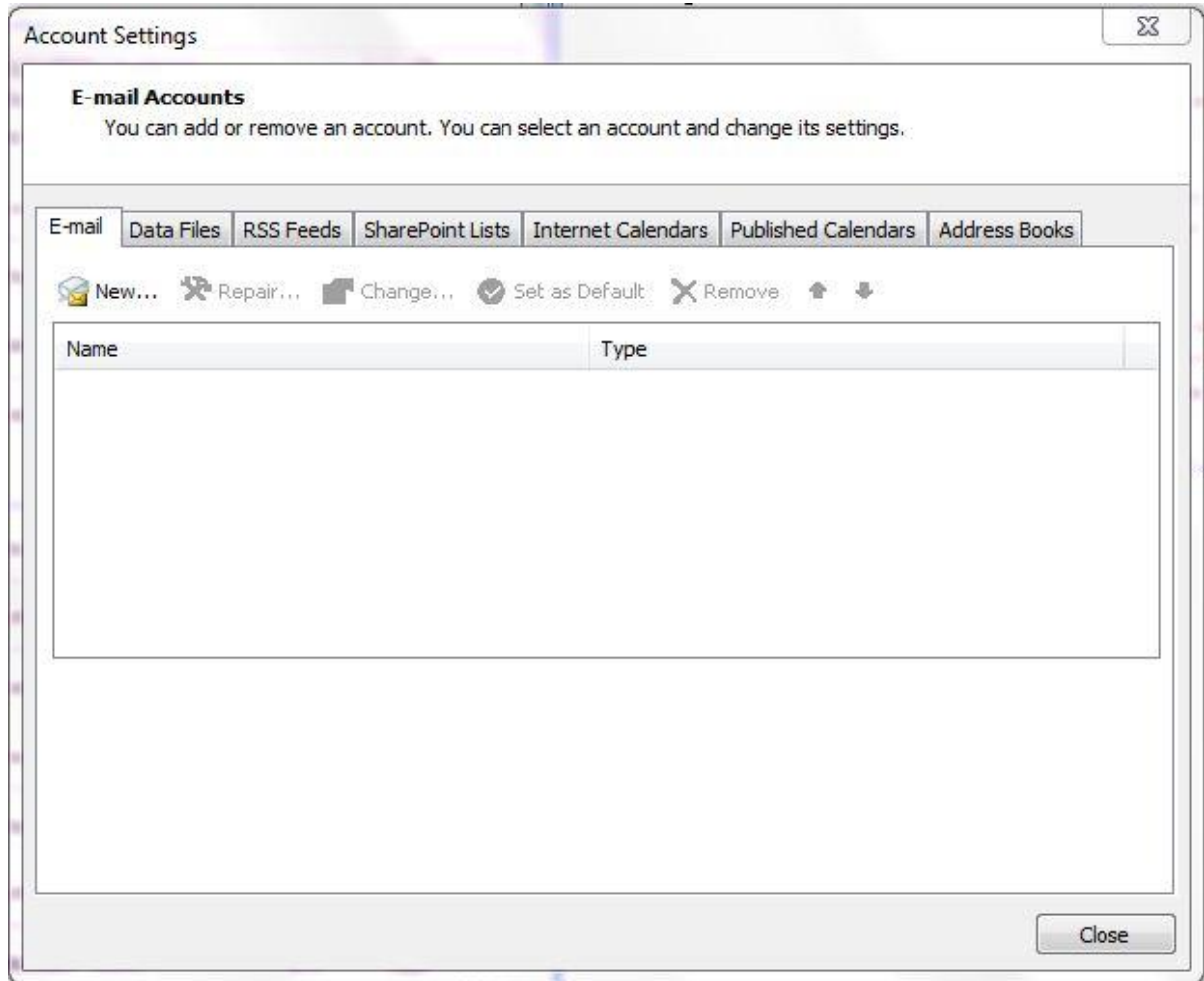



در مرحله بعد بروی عبارت .. Manually Configure Server Settings کلیک کرده و سپس Next کنید.

**Add New E-mail Account**

**Auto Account Setup**

Your Name:   
Example: Barbara Sankovic

E-mail Address:   
Example: barbara@contoso.com

Password:

Retype Password:   
Type the password your Internet service provider has given you.

Manually configure server settings or additional server types

< Back   Next >   Cancel



سپس بر روی گزینه Microsoft Exchange , POP۳ , IMAP , or HTTP کلیک کنید .

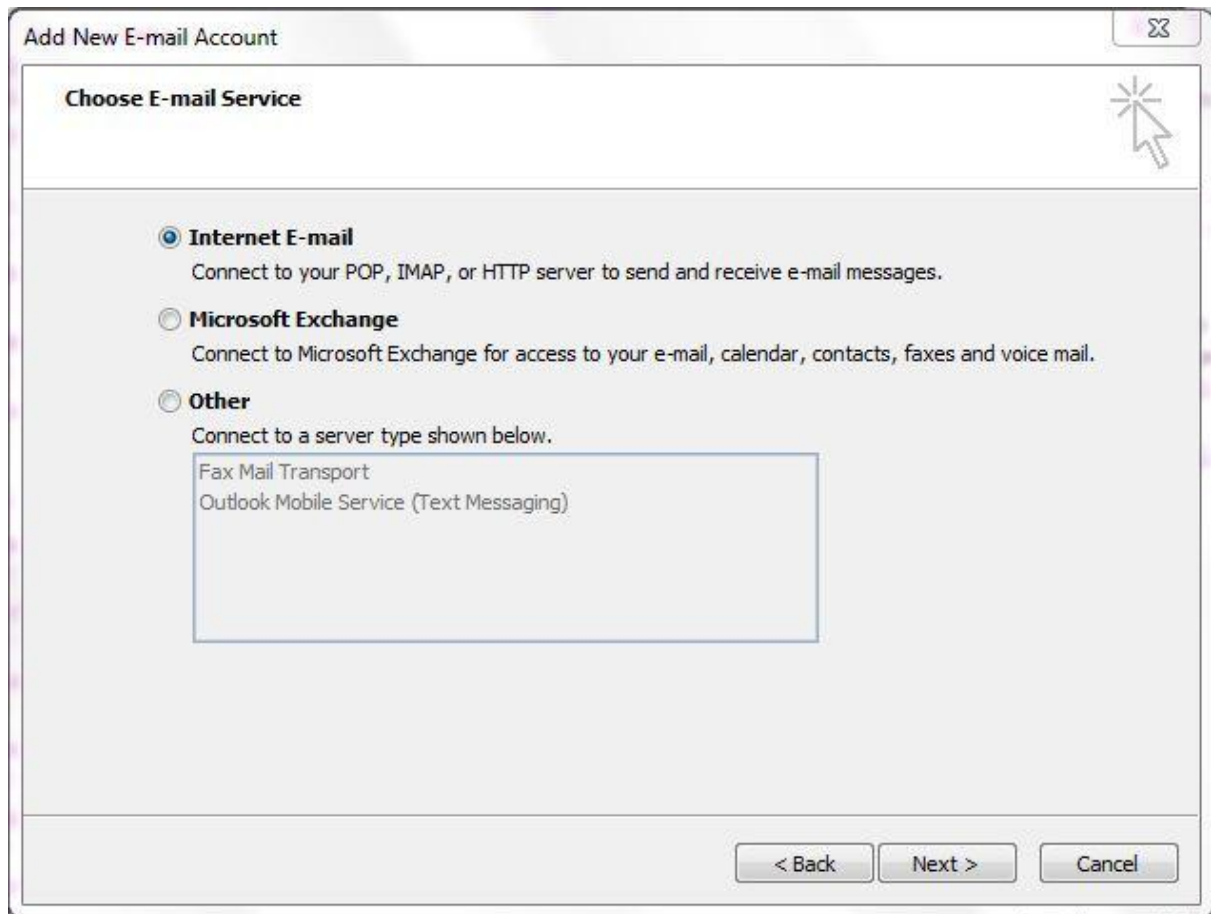



- در این صفحه با تکمیل نمودن ۳ بخش اصلی، تنظیمات مربوط به اکانت پست الکترونیک را انجام دهید .
- ۱- اطلاعات کاربر User Information در قسمت **your name** نام مورد نظر را وارد کنید برای این گزینه لزومی بر وارد نمودن نام خاصی وجود ندارد و این نامی است که به گیرنده نمایش داده خواهد شد.
- در کادر **E-mail Address** آدرس کامل پست الکترونیک را به همراه نام سایت وارد نمایید . بعنوان مثال : [info@samanhost.com](mailto:info@samanhost.com)
- ۲- مشخصات سرویس دهنده **Server Information** در کادر مربوط به **incoming** و **outgoing** نام سرویس دهنده پست الکترونیک را که قبلاً به شما اعلام شده وارد نمایید .
- ۳- اطلاعات اتصال به سرویس دهنده **Logon Information** در کادر مربوط به **User Name** آدرس کامل پست الکترونیک را وارد کنید و کلمه رمزی که قبلاً به این پست الکترونیک اختصاص یافته را در قسمت **Password** وارد نمایید کلمه رمز حساس به متن ، حروف کوچک و بزرگ می باشد . در صورتی که گزینه مربوط به **Remember Password** را علامت بزنید در هر بار استفاده از پست الکترونیک نیاز به وارد کردن کلمه رمز نخواهید داشت ، این کار در صورتی که از رایانه شما شخص دیگری نیز استفاده می کند توصیه نمی شود .



Add New E-mail Account ✖

---

**Internet E-mail Settings** ✖  
Each of these settings are required to get your e-mail account working.

<p><b>User Information</b></p> <p>Your Name: <input type="text" value="Your name"/></p> <p>E-mail Address: <input type="text" value="yourname@domainname.com"/></p> <p><b>Server Information</b></p> <p>Account Type: <input type="text" value="POP3"/> ▼</p> <p>Incoming mail server: <input type="text" value="mail.domainname.com"/></p> <p>Outgoing mail server (SMTP): <input type="text" value="mail.domainname.com"/></p> <p><b>Logon Information</b></p> <p>User Name: <input type="text" value="yourname"/></p> <p>Password: <input type="password" value="*****"/></p> <p><input checked="" type="checkbox"/> Remember password</p> <p><input type="checkbox"/> Require logon using Secure Password Authentication (SPA)</p>	<p><b>Test Account Settings</b></p> <p>After filling out the information on this screen, we recommend you test your account by clicking the button below. (Requires network connection)</p> <p><input type="button" value="Test Account Settings ..."/></p> <p><input type="button" value="More Settings ..."/></p>
--	---



هنگامیکه تمامی موارد خواسته شده را که تکمیل کردید روی دکمه **More Settings** کلیک کنید .

در بخش **general** شما باید [yourname@yourdomain.com](mailto:yourname@yourdomain.com) را وارد نمایید . به عنوان مثال

[info@samanhost.com](mailto:info@samanhost.com)

Internet E-mail Settings

General | Outgoing Server | Connection | Advanced

Mail Account

Type the name by which you want to refer to this account. For example: "Work" or "Microsoft Mail Server"

yourname@domainname.com

Other User Information

Organization:

Reply E-mail:

OK Cancel





در بخش outgoing server تیک مربوط به گزینه ... My outgoing server را بزنید.

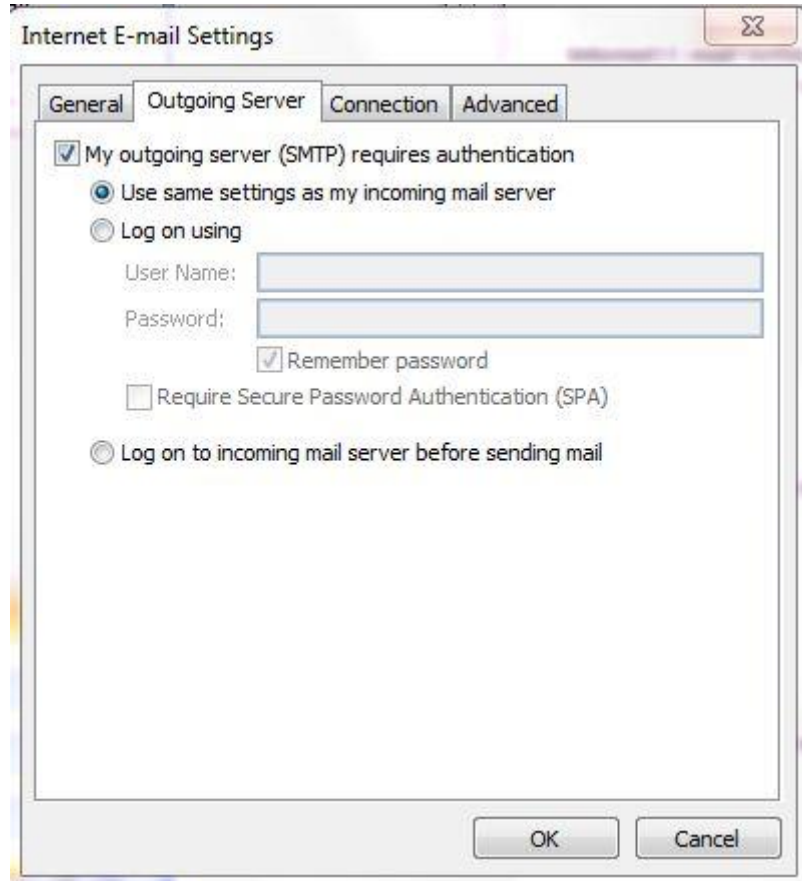



از گزینه connection عبور کرده و به سراغ گزینه Advanced می رویم . مطابق با شکل زیر تنظیمات مربوطه را انجام میدهیم.

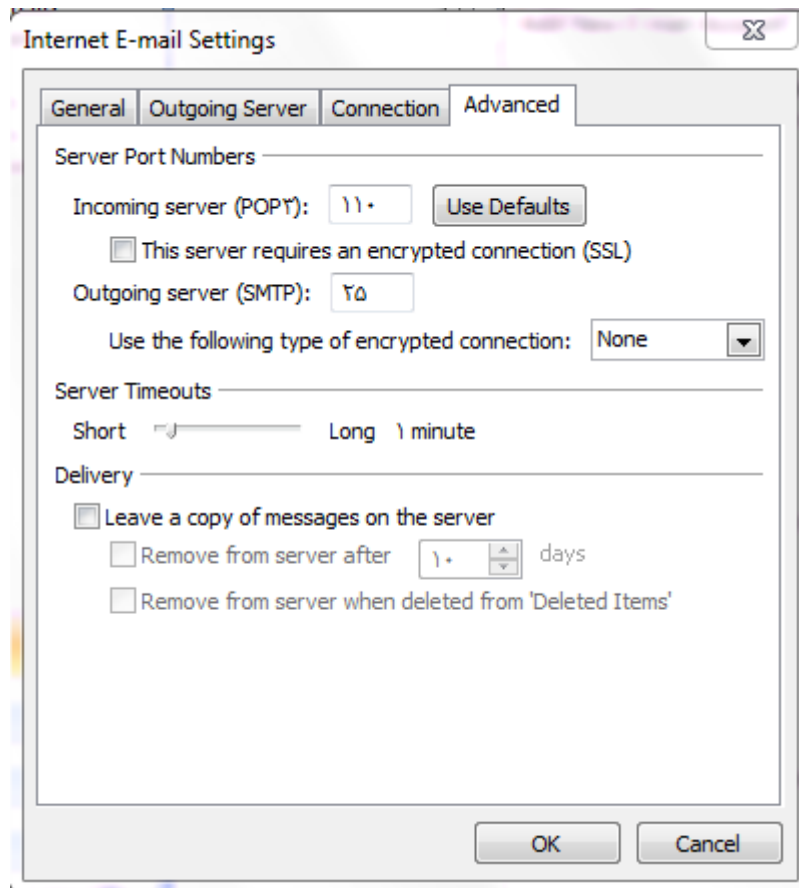



روی گزینه Test Account کلیک کنید تا نرم افزار درستی موارد تکمیل شده را تایید کند .

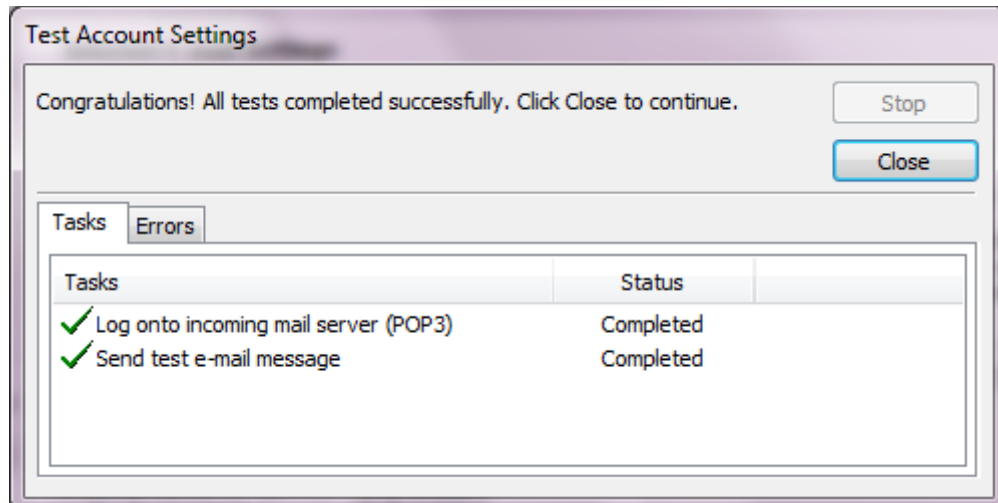

هنگامی که دو گزینه به درستی تیک خورد نصب برنامه با موفقیت به اتمام رسیده است .



**SAMANHOST**  
Business Online's Centre Host

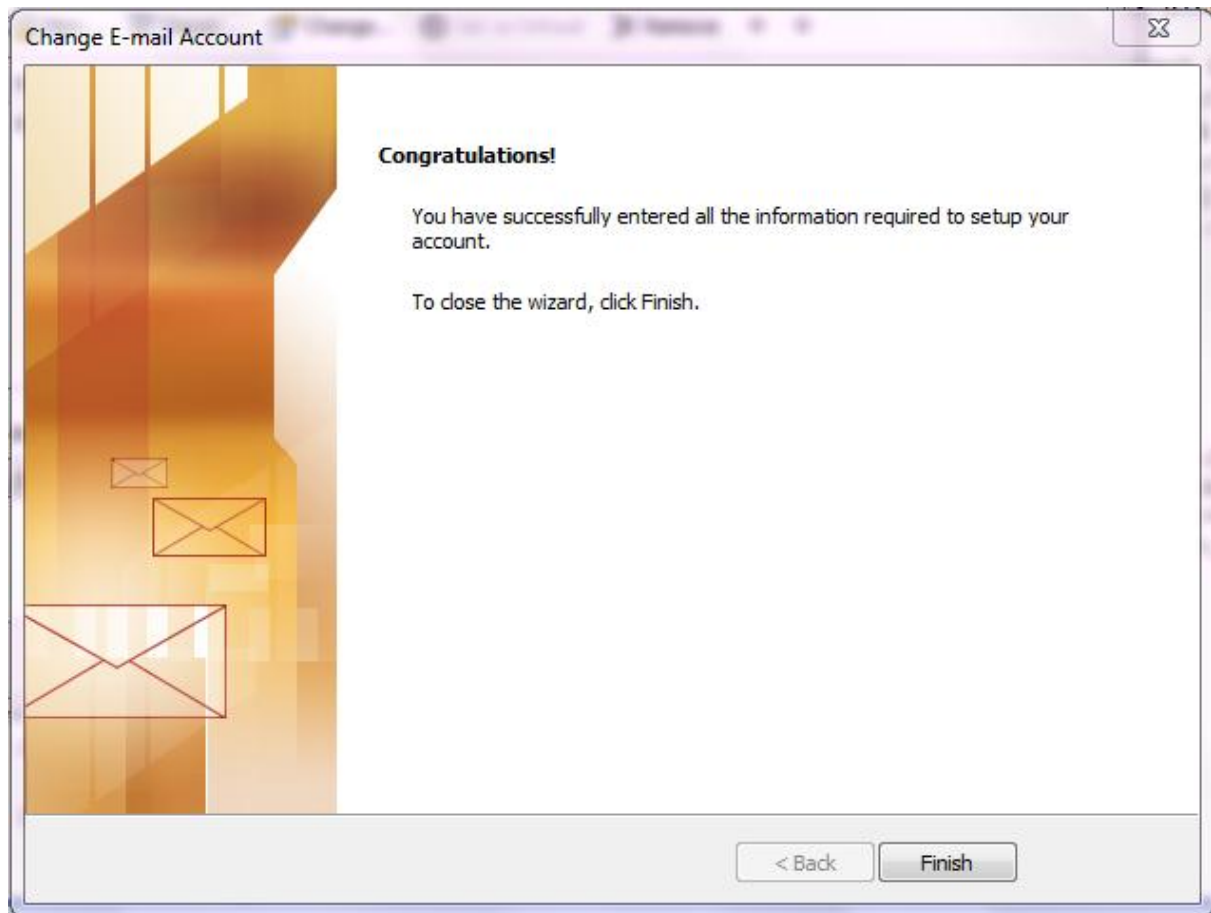

- در صورتی که هنوز برای استفاده از این برنامه دچار مشکل هستید با همکاران بخش پشتیبانی تماس بگیرید.
- موفق باشید.